

LEGENDA

Edifici

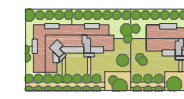

Edifici residenziali privati (3/4 piani)

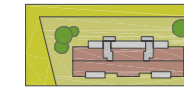

Edificio residenziale comunale (4 piani)

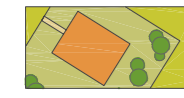

Edifici di interesse pubblico (1/2 piani)

Viabilità

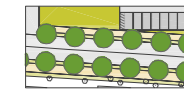

Viabilità di PRG con alberature a doppio filare

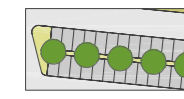

Parcheggi pubblici pavimentazione in asfalto

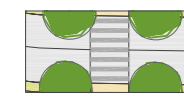

Attraversamenti pedonali

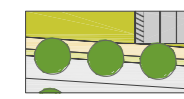

Marciapiedi pavimentazione in asfalto

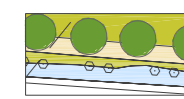

Pista ciclopedonale pavimentazione in asfalto colorato

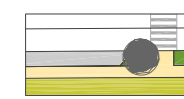

Marciapiede e parcheggi esistenti lungo via Monte Cristallo e via Dolomiti

Spazi verdi privati e pubblici

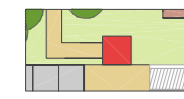

Pensiline d'accesso pedonale unità residenziali

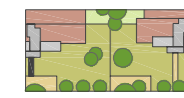

Giardini e spazi ad uso privato

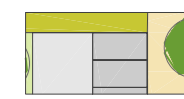

Recinzione

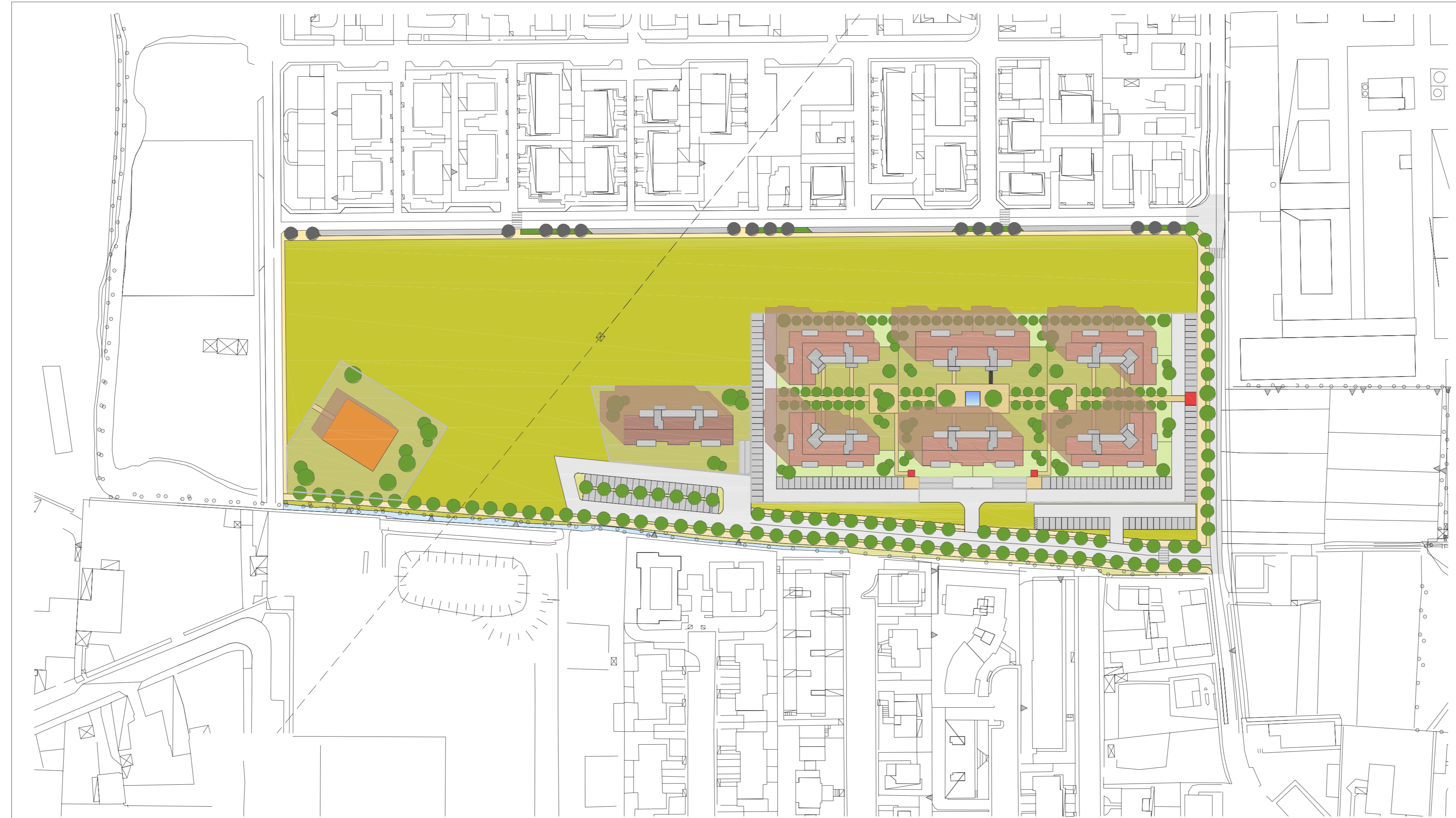

Planimetria generale

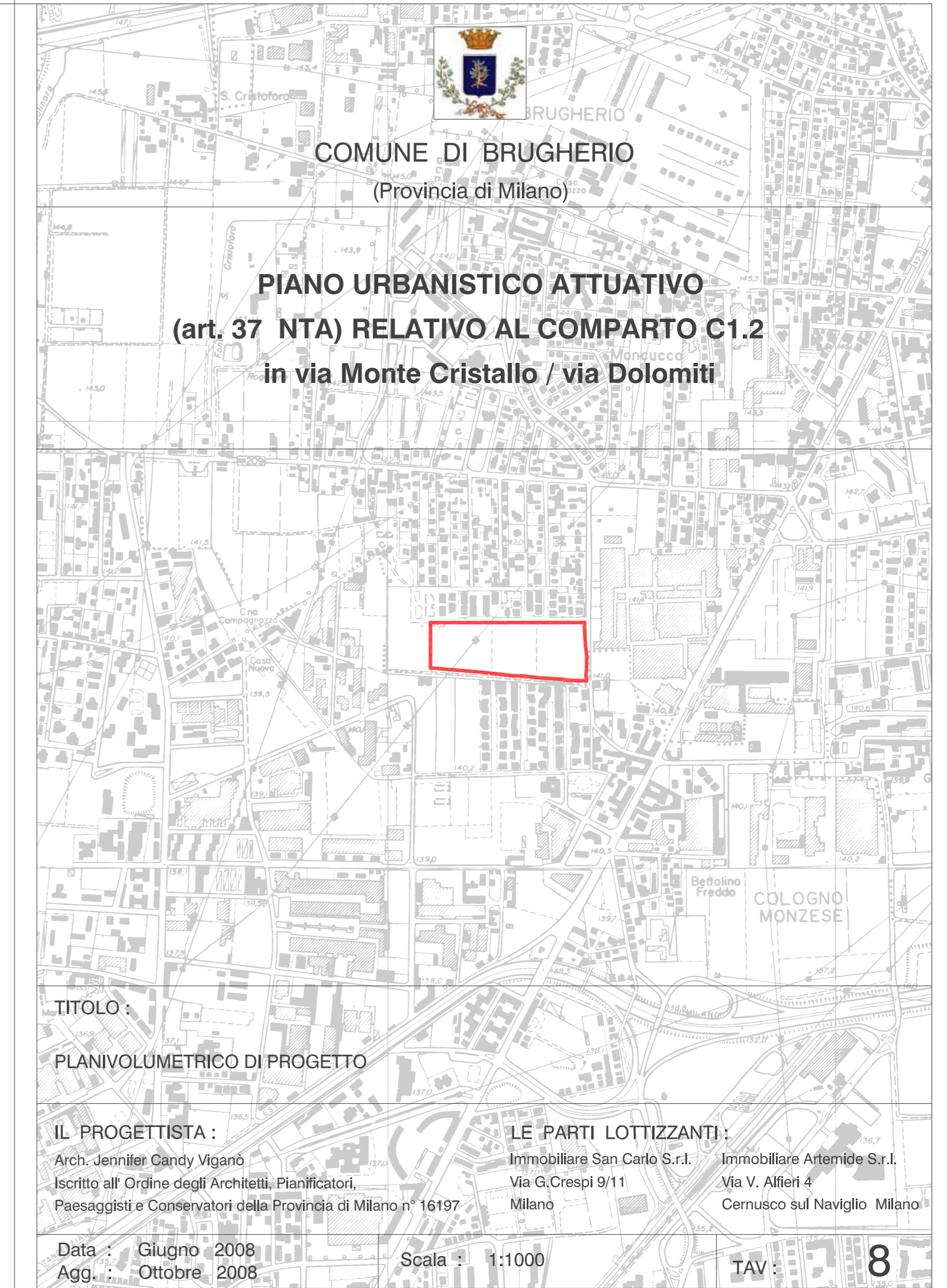

COMUNE DI BRUGHERIO
(Provincia di Milano)

PIANO URBANISTICO ATTUATIVO
(art. 37 NTA) RELATIVO AL COMPARTO C1.2
in via Monte Cristallo / via Dolomiti

TITOLO :
PLANIVOLUMETRICO DI PROGETTO

IL PROGETTISTA :
Arch. Jennifer Candy Viganò
Iscritto all' Ordine degli Architetti, Pianificatori,
Paesaggisti e Conservatori della Provincia di Milano n° 16197

LE PARTI LOTTIZZANTI :
Immobiliare San Carlo S.r.l. - Immobiliare Artemide S.r.l.
Via G. Crespi 9/11 - Via V. Alfieri 4
Milano - Cernusco sul Naviglio - Milano

Data : Giugno 2008
Agg. : Ottobre 2008

Scala : 1:1000

TAV : 8