



PIANO TERRA - 1:500



PIANO PRIMO - 1:500



PIANO SECONDO - 1:500

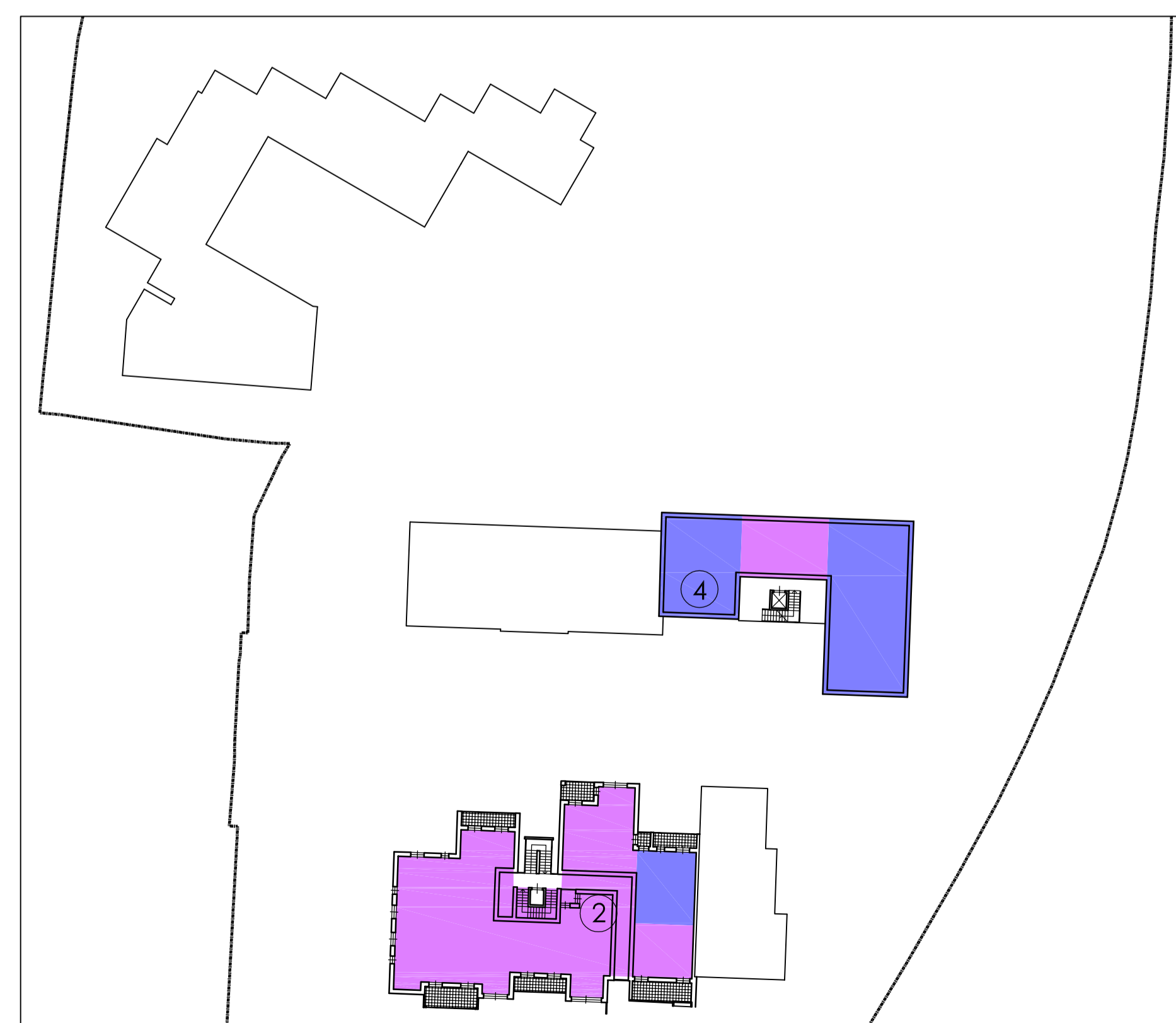

PIANO TERZO - 1:500

**DATI DI PROGETTO**

Superficie Territoriale rilevata (vedi Tav.1)	mq	11337,00
Superficie Territoriale da scheda di P.R.G.	mq	11337,00
Volumetria Totale da scheda (100% residenza)	mc	15000,00
Volumetria Totale da scheda - ed. privata	mc	4000,00
Volumetria Totale da scheda - ed. convenzionata e/o economica-popolare	mc	8000,00
Volumetria Totale da scheda - ed. in affitto a canone concordato o a riscatto	mc	3000,00
<b>Volumetria Totale a progetto</b>		
Volumetria Totale a progetto - ed. privata	mc	4000,00
Volumetria Totale a progetto - ed. convenzionata e/o economica-popolare	mc	8000,00
Volumetria Totale a progetto - ed. in affitto a canone concordato o a riscatto	mc	3000,00
<b>Volumetria Totale a progetto</b>	<b>mc</b>	<b>15000,00</b>

- posizione e sagoma indicativa della destinazione residenziale libera
- posizione e sagoma indicativa della destinazione residenziale a canone concordato
- posizione e sagoma indicativa della destinazione residenziale convenzionata

**CONTEGGI SUI RESIDENZIALE E FUNZIONI COMPATIBILI A PROGETTO**

PIANO TERRA			
	PRIVATA	CONVENZIONATA	A CANONE CONCORDATO
LOTTO 1	mq		164,63
LOTTO 2	mq	457,33	48,67
LOTTO 3	mq	547,60	
LOTTO 4	mq	296,50	116,66
<b>TOTALE PIANO TERRA</b>	<b>mq</b>	<b>844,10</b>	<b>329,96</b>
PIANO PRIMO			
	PRIVATA	CONVENZIONATA	A CANONE CONCORDATO
LOTTO 1	mq		164,63
LOTTO 2	mq	457,33	90,13
LOTTO 3	mq	270,20	
LOTTO 4	mq	122,16	197,34
<b>TOTALE PIANO PRIMO</b>	<b>mq</b>	<b>392,36</b>	<b>452,10</b>
PIANO SECONDO			
	PRIVATA	CONVENZIONATA	A CANONE CONCORDATO
LOTTO 1	mq		164,63
LOTTO 2	mq	457,33	53,31
LOTTO 3	mq	96,86	
LOTTO 4	mq	255,00	
<b>TOTALE PIANO SECONDO</b>	<b>mq</b>	<b>96,86</b>	<b>217,94</b>
PIANO TERZO			
	PRIVATA	CONVENZIONATA	A CANONE CONCORDATO
LOTTO 2	mq	457,33	
LOTTO 4	mq	72,33	
<b>TOTALE PIANO TERZO</b>	<b>mq</b>	<b>0,00</b>	<b>0,00</b>
<b>TOTALE SUI ED. LIBERA</b>	<b>mq</b>	<b>1333,33</b>	
<b>TOTALE SUI ED. CONVENZIONATA</b>	<b>mq</b>	<b>2666,66</b>	
<b>TOTALE SUI ED. A CANONE CONCORDATO</b>	<b>mq</b>		<b>1000,00</b>
<b>TOTALE Vol ED. LIBERA</b>	<b>mc</b>	<b>4000,00</b>	
<b>TOTALE Vol ED. CONVENZIONATA</b>	<b>mc</b>	<b>8000,00</b>	
<b>TOTALE Vol ED. A CANONE CONCORDATO</b>	<b>mc</b>		<b>3000,00</b>
<b>TOTALE VOLUME A PROGETTO</b>	<b>mc</b>	<b>15000,00</b>	

dicembre 2010

PLANIMETRIE CON DESTINAZIONI FUNZIONALI 1:500

CONTEGGI S.U.L.

MODIFICATA A SEGUITO DELL'OSSERVAZIONE (prot. n° 34223 del 29.10.2010)  
ACCOLTA CON DELIBERA DI CONSIGLIO COMUNALE (n° 94 del 12.11.2010)

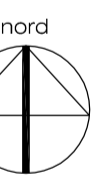

**PROPRIETA' PROGETTO**

**Studio di Architettura di Squadrito Calogero**

**STUDIO MAGNI STRADA**  
arch. CARLO MAGNI arch. MARCELLO STRADA

20047 brughiero (mi) - viale lombardia n°233  
telefono e fax: 039-883903  
Vimodrone - V.le Martesana n.173  
tel. 0226701007-022533955  
e-mail: architettura@studiomagnistrada.it

COMUNE DI BRUGHERIO  
PIANO ATTUATIVO - AREA DI TRASFORMAZIONE C 1.3

**4**  
TAV