

PROSPETTO EST

PROSPETTO SUD

PROSPETTO NORD

PROSPETTO OVEST

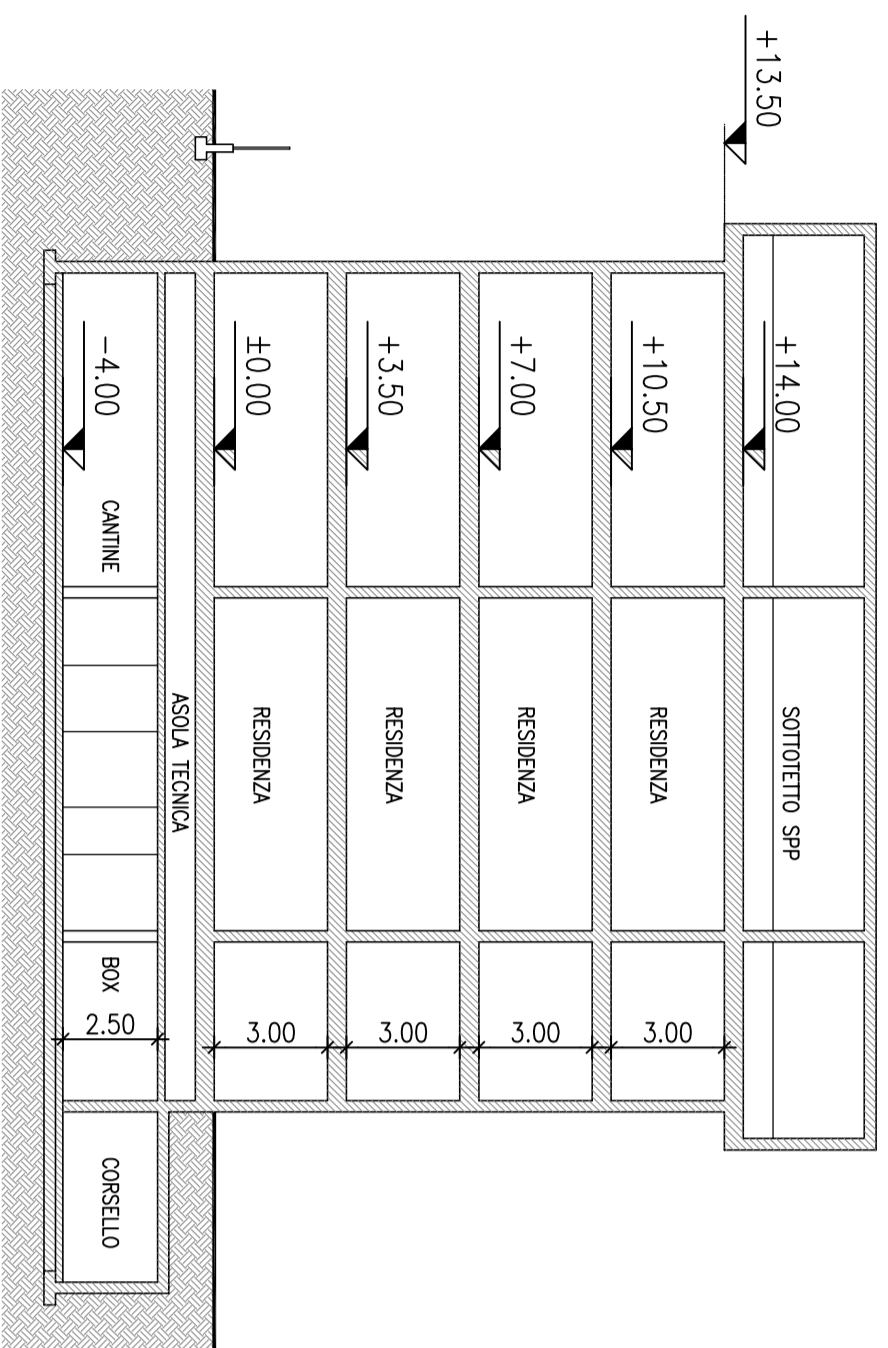

SEZIONE A-A LONGITUDINALE

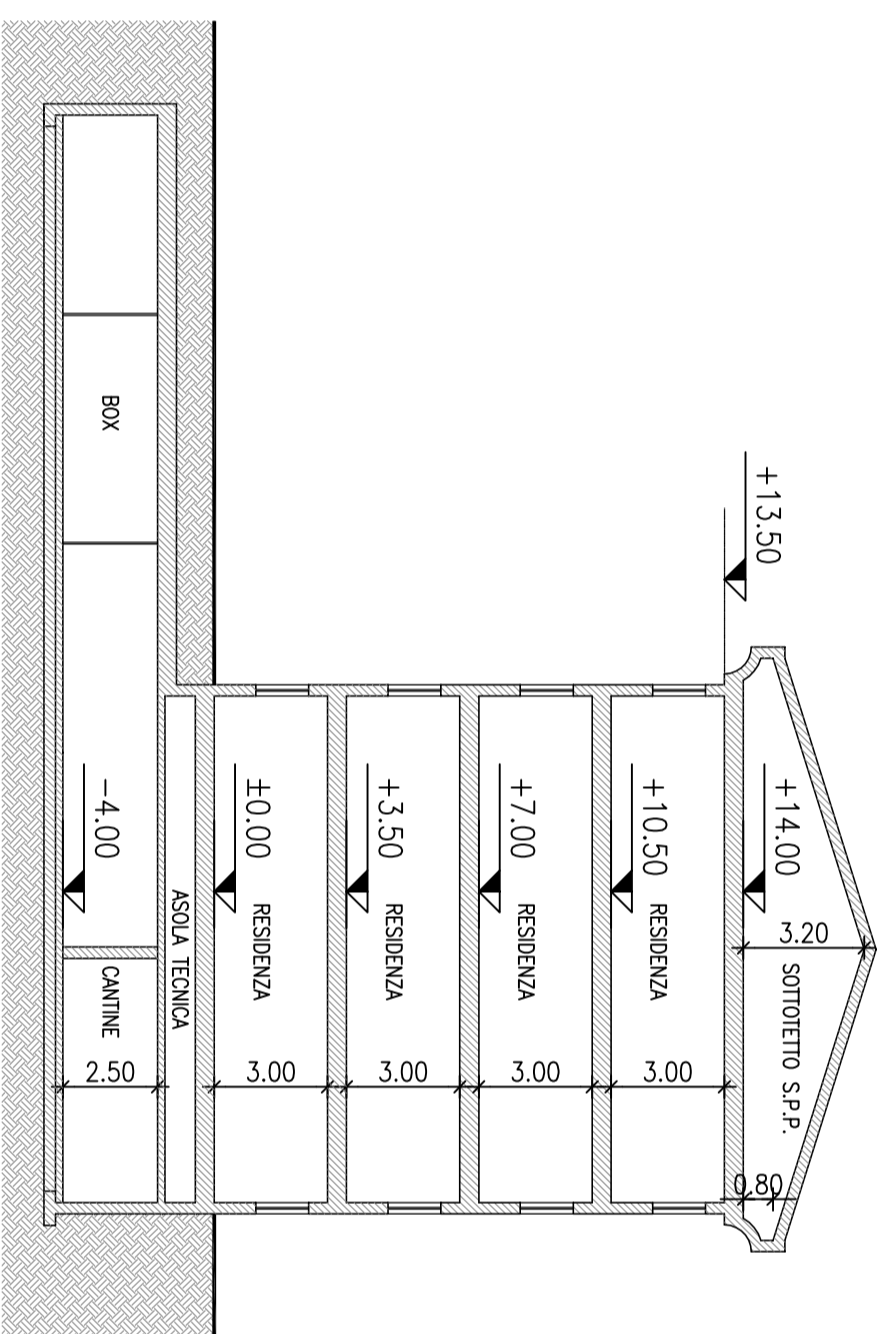

SEZIONE B-B TRASVERSALE

IL PROPRIETARIO

L'ESECUTORE DELLE OPERE

IL PROGETTISTA E D.L.

**STUDIO LISNERANI MARCORÀ**  
 VIA POPPERA, 12 TEL. 0220531373  
 20131 MILANO 0229524783  
 AREA DANIELE LISNERANI ING. SIMONE MARCORÀ STUDIO LISNERANI MARCORÀ S.R.L. FAX 0229515607  
**COMUNE DI BRUGHERIO**  
 PROPRIETÀ: FABENI S.R.L.  
 AREA DI TRASFORMAZIONE B3.6  
 VIA MARSALA / VIA GARIBOLDI  
 PROSPETTI E SEZIONI INDICATIVI  
 DATA: DICEMBRE 2008  
 LEGGERNAMENTO: MARZO 2009  
 STABILITÀ: L.200  
 TAVOLA: 10